

Paciente
 6A940Bb ... 19Dab6C

ID de Paciente
 36eb7ed ... a7e1e6f

Nombre del estudio
 -

Fecha del estudio
 16/09/2021

Edad
 82

Género
 F

REPORTE DE ANÁLISIS AUTOMATIZADO POR INTELIGENCIA ARTIFICIAL

Se analizaron las mamografías en las proyecciones craneocaudal y mediolateral oblicua de las mamas izquierda y derecha usando un algoritmo de inteligencia artificial

CLASIFICACIÓN DEL ESTUDIO

● Etiqueta rosa

ACLARACIÓN PARA EL ESPECIALISTA

Con la etiqueta verde el sistema identifica aquellas mamografías que en su experiencia no requirieron biopsia dentro de los 120 días, pero que igualmente pueden tener otros hallazgos a considerar por el especialista.

La etiqueta rosa significa que los hallazgos de esta mamografía deben ser revisados en mayor profundidad por el especialista según su criterio. En el entrenamiento del sistema, estos casos requirieron estudio histológico dentro de los 120 días.

ACLARACIÓN PARA EL PACIENTE

Este reporte es generado por un sistema de inteligencia artificial de soporte para uso exclusivo de los profesionales médicos, no constituye en si un diagnóstico médico ni una opinión profesional, ni necesariamente va a estar de acuerdo con el diagnóstico, opinión, o conducta que tome su profesional tratante. Siga siempre todas las recomendaciones del profesional de la salud.

Mamografía

Izquierda - CC

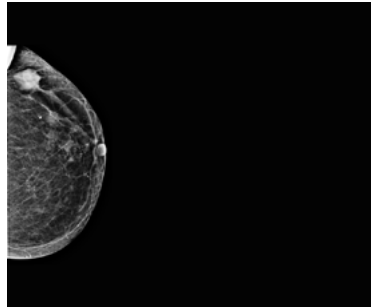

Izquierda - MLO

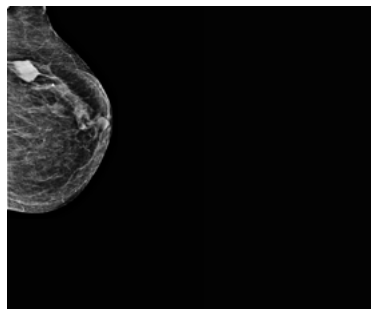

Derecha - CC



Derecha - MLO

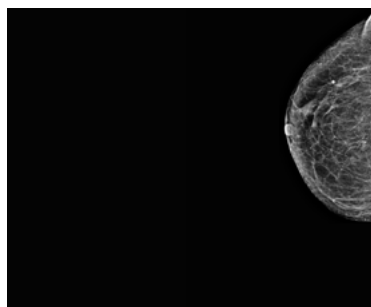

Áreas de interés

Izquierda - CC

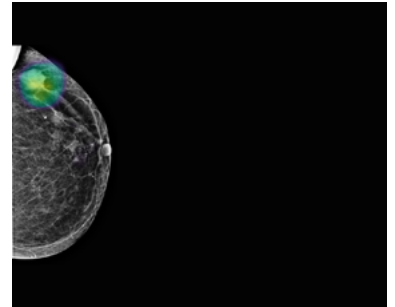

Izquierda - MLO

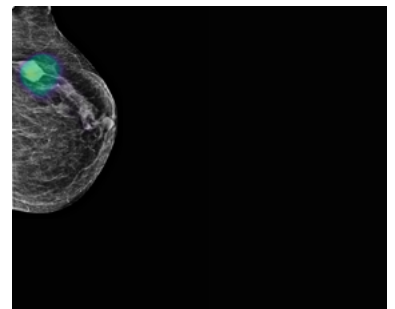

Derecha - CC



Derecha - MLO

